Page-3

আলোকিত বাংলাদেশ
www.alokitobangladesh.com
রেজিঃ নং-ডিএ ৬১৯৮ ■ বর্ষ ১১ সংখ্যা ১৮৯
২৪ ফাল্গুন ১৪২৭ ■ ২৪ রজব ১৪৪২
৯ মার্চ ২০২১

বারি'র প্রধান কার্যালয়ের সামনে বেলুন উড়িয়ে নারী দিবসের কর্মসূচির উদ্বোধন করা হয়

বারিতে নারী দিবস উদযাপিত

'করোনাকালে নারী নেতৃত্ব গড়বে নতুন সমতার বিশ্ব' প্রতিপাদ্য সামনে রেখে নানা কর্মসূচি ও বর্ণাঢ্য আয়োজনের মধ্য দিয়ে বাংলাদেশ কৃষি গবেষণা ইনস্টিটিউটে (বারি) স্বাস্থ্যবিধি মেনে গতকাল সোমবার আন্তর্জাতিক নারী দিবস-২০২১ উদযাপিত হয়েছে। দিবসটি উদযাপন উপলক্ষ্যে আয়োজিত কর্মসূচির মধ্য ছিল বর্ণাঢ্য র‍্যালি, নারী দিবসের ক্যাপ পরিধান, ফেস্টুনসহ বেলুন উড়ানো, আন্তর্জাতিক নারী দিবসের গুরুত্ব ও তাৎপর্যের উপর সংক্ষিপ্ত আলোচনা অনুষ্ঠান।

সকালে বারি'র প্রধান কার্যালয়ের সামনে বেলুন উড়িয়ে দিবসের কর্মসূচির উদ্বোধন করেন বারি'র মহাপরিচালক ড. মো. নাজিরুল ইসলাম। এরপর বারি'র মহাপরিচালকের নেতৃত্বে একটি বর্ণাঢ্য র‍্যালি বের করা হয়। র‍্যালি শেষে ইনস্টিটিউটের কাজী বদরুদ্দোজা মিলনায়তনে আন্তর্জাতিক নারী দিবসের ওপর সংক্ষিপ্ত আলোচনা অনুষ্ঠান হয়। বারি'র পরিচালক (কন্দাল ফসল গবেষণা কেন্দ্র) ড. কবিতা আনজু-মান-আরার সভাপতিত্বে আলোচনা অনুষ্ঠানে বারি'র মহাপরিচালক ড. মো. নাজিরুল ইসলাম প্রধান অতিথি হিসেবে উপস্থিত ছিলেন। অনুষ্ঠানে বিশেষ অতিথি হিসেবে উপস্থিত ছিলেন বারি'র পরিচালক (সেবা ও সরবরাহ) ড. এস. এম. শরিফুজ্জামান, পরিচালক (পরিকল্পনা ও মূল্যায়ন) ড. মো. কামরুল হাসান, পরিচালক (প্রশিক্ষণ ও যোগাযোগ) ড. মুহাম্মদ সামসুল আলম, পরিচালক (গবেষণা) ড. মো. তারিকুল ইসলাম, পরিচালক (তৈলবীজ গবেষণা কেন্দ্র) ড. রীনা রানী সাহা, আঞ্চলিক মসলা গবেষণা কেন্দ্র, গাজীপুরের মুখ্য বৈজ্ঞানিক কর্মকর্তা ও বারি বিজ্ঞানী সমিতির (বারিসা) সাধারণ সম্পাদক ড. মুহা. সহিদুজ্জামান প্রমুখ। এছাড়া আলোচনা সভায় বারি'তে কর্মরত নারী বিজ্ঞানী, কর্মকর্তা-কর্মচারী ও শ্রমিক প্রতিনিধিরা বক্তব্য দেন। সংবাদ বিজ্ঞপ্তি

Page-3

ঢাকা ■ মঙ্গলবার ■ ৯ মার্চ ২০২১ ভোরের কাগজ

আন্তর্জাতিক নারী দিবস উপলক্ষে গতকাল বাংলাদেশ কৃষি গবেষণা ইনস্টিটিউটে মহাপরিচালক মো. নাজিরুল ইসলামের নেতৃত্বে বেলুন উড়িয়ে দিবসের উদ্বোধন শেষে বর্ণাঢ্য র‍্যালি করা হয়। বিজ্ঞপ্তি।

page-12

মুক্ত চিন্তার দৈনিক

আজকালের খবর

The Daily Ajkaler khobor www.ajkalerkhobor.com

মঙ্গলবার ◆ ৯ মার্চ ২০২১ ◆ ২৪ ফাল্গুন ১৪২৭ ◆ ২৪ রজব ১৪৪২

বাংলাদেশ কৃষি গবেষণা ইনস্টিটিউটের মহাপরিচালক ড. মো. নাজিরুল ইসলাম গতকাল আন্তর্জাতিক নারী দিবসের অনুষ্ঠান উদ্বোধন করেন –আজকালের খবর

নারীরা এখন আর সমাজের বোঝা নয়, সম্পদ

—— ডিজি বারি

◉ মাজহারুল ইসলাম, গাজীপুর

বাংলাদেশ কৃষি গবেষণা ইনস্টিটিউট-বারির মহাপরিচালক (ডিজি) ড. মো. নাজিরুল ইসলাম বলেছেন, বর্তমানে সবক্ষেত্রে নারীরা পুরুষের পাশাপাশি এগিয়ে যাচ্ছে। একটা সময় নারী দিবসে নারীদের বিভিন্ন দাবি-দাওয়া তুলে ধরা হতো। কিন্তু এখন নারী দিবস পালিত হচ্ছে নারীদের কর্মময় গৌরব গাঁথাকে তুলে ধরে। নারীরা নিজেরাই এখন তাদের অধিকার বুঝে নিচ্ছে। নারীরা এখন আর সমাজের বোঝা নয়, তারা সম্পদ। তবে তাদেরকে সম্পদ হিসেবে গড়তে হলে শিক্ষিত করে তুলতে হবে। আর নারীকে সম্পদ হিসেবে গড়ে তুলতে পারলে দেশের উন্নয়নে তারা গুরুত্বপূর্ণ ভূমিকা পালন করবে। 'করোনাকালে নারী নেতৃত্ব গড়বে নতুন সমতার বিশ্ব' এ প্রতিপাদ্যে গতকাল সোমবার বাংলাদেশ কৃষি গবেষণা ইনস্টিটিউটে (বারি) আন্তর্জাতিক নারী দিবসের আলোচনা সভায় প্রধান অতিথির বক্তব্যে তিনি এসব কথা বলেন।

৫ নং পৃষ্ঠার পর

দিবসটি উদযাপন উপলক্ষে আয়োজিত কর্মসূচির মধ্যে ছিল র‍্যালি, নারী দিবসের ক্যাপ পরিধান, ফেস্টুনসহ বেলুন উড়ানো, দিবসের গুরুত্ব ও তাৎপর্যের উপর সংক্ষিপ্ত আলোচনা অনুষ্ঠান।

সকালে বারির প্রধান কার্যালয়ের সামনে বেলুন উড়িয়ে দিবসের উদ্বোধন করেন বারির মহাপরিচালক ড. মো. নাজিরুল ইসলাম। এরপর তার বর্ণাঢ্য র‍্যালি বের হয়। র‍্যালিতে বারির সব পরিচাক, বিভাগীয় প্রধান, নারী বিজ্ঞানী, কর্মকর্তা, কর্মচারী ও শ্রমিকন্দ অংশগ্রহণ করেন। র‍্যালিটি প্রশাসনিক ভবনের সামনে থেকে শুরু হয়ে ক্যাম্পাসের প্রধান সড়কগুলো প্রদক্ষিণ করে।

র‍্যালি শেষে ইনস্টিটিউটের কাজী বদরুদ্দোজা মিলনায়তনে দিবসটির গুরুত্ব ও তাৎপর্যের উপর সংক্ষিপ্ত আলোচনা সভায় পরিচালক 'কন্দাল ফসল গবেষণা কেন্দ্রের ড. কবিতা আনজু-মান-আরার সভাপতিত্বে বিশেষ অতিথি ছিলেন বারির পরিচালক 'সেবা ও সরবরাহ' ড. এস এম শরিফুজ্জামান, পরিচালক 'পরিকল্পনা ও মূল্যায়ন' ড. মো. কামরুল হাসান, পরিচালক 'প্রশিক্ষণ ও যোগাযোগ' ড. মুহাম্মদ সামসুল আলম, পরিচালক 'গবেষণা' ড. মো. তারিকুল ইসলাম, পরিচালক 'তৈলবীজ গবেষণা কেন্দ্র' ড. রীনা রানী সাহা, আঞ্চলিক মসলা গবেষণা কেন্দ্র গাজীপুরের মুখ্য বৈজ্ঞানিক কর্মকর্তা ও বারি বিজ্ঞানী সমিতি 'বারিসা'র সাধারণ সম্পাদক ড. মুহা. সহিদুজ্জামান প্রমুখ। এ সময় বারির নারী বিজ্ঞানী, কর্মকর্তা, কর্মচারী ও শ্রমিক প্রতিনিধিরা উপস্থিত ছিলেন।

স্বাধীনতার স্বপক্ষের
মঙ্গলবার
দৈনিক দিন
৯ মার্চ ২০২১ ॥ ২৪ ফাল্গুন ১৪২৭ ॥ ২৪ রজব ১৪৪২

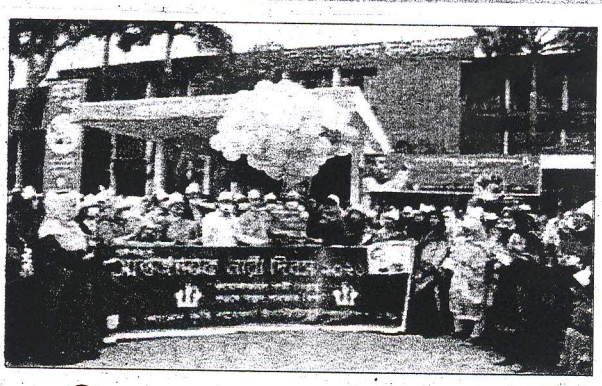

বারি'তে আন্তর্জাতিক নারী দিবস পালিত

আব্দুর রহমান,গাজীপুর:

'করোনাকালে নারী নেতৃত্ব গড়বে নতুন সমতার বিশ্ব' প্রতিপাদ্যকে সামনে রেখে নানা কর্মসূচী ও বর্ণাঢ্য আয়োজনের মধ্য দিয়ে বাংলাদেশ কৃষি গবেষণা ইনস্টিটিউট (বারি)-তে স্বাস্থ্যবিধি মেনে ৮ মার্চ সোমবার আন্তর্জাতিক নারী দিবস-২০২১ উদযাপিত হয়েছে। দিবসটি উদ্‌যাপন উপলক্ষ্যে আয়োজিত কর্মসূচীর মধ্য ছিল বর্ণাঢ্য র‍্যালী, নারী দিবসের ক্যাপ পরিধান, ফেস্টুনসহ বেলুন উড়ানো, আন্তর্জাতিক নারী দিবসের গুরুত্ব ও তাৎপর্যের উপর সংক্ষিপ্ত আলোচনা অনুষ্ঠান। সকালে বারি'র ● ৭-এর পাতায় দেখুন

প্রধান কার্যালয়ের সামনে বেলুন উড়িয়ে দিবসের কর্মসূচীর উদ্বোধন করেন বারি'র মহাপরিচালক ড. মো. নাজিরুল ইসলাম। এরপর বারি'র মহাপরিচালকের নেতৃত্বে একটি বর্ণাঢ্য র‍্যালী বের করা হয়। র‍্যালীতে বারি'র পরিচাকবৃন্দ, বিভাগীয় প্রধানগণ, নারী বিজ্ঞানী, কর্মকর্তা, কর্মচারী ও শ্রমিকবৃন্দ অংশগ্রহণ করেন। র‍্যালিটি বারি'র প্রশাসনিক ভবনের সামনে থেকে শুরু হয়ে বারি ক্যাম্পাসের প্রধান সড়কগুলো প্রদক্ষিণ করে।

র‍্যালি শেষে ইনস্টিটিউটের কাজী বদরুদ্দোজা মিলনায়তনে আন্তর্জাতিক নারী দিবসের গুরুত্ব ও তাৎপর্যের উপর সংক্ষিপ্ত আলোচনা অনুষ্ঠান অনুষ্ঠিত হয়। বারি'র পরিচালক (কন্দাল ফসল গবেষণা কেন্দ্র) ড. কবিতা আনজু-মান-আরা এর সভাপতিত্বে আলোচনা অনুষ্ঠানে বারি'র মহাপরিচালক ড. মো. নাজিরুল ইসলাম প্রধান অতিথি হিসেবে উপস্থিত ছিলেন। অনুষ্ঠানে বিশেষ অতিথি হিসেবে উপস্থিত ছিলেন বারি'র পরিচালক (সেবা ও সরবরাহ) ড. এস. এম. শরিফুজ্জামান, পরিচালক (পরিকল্পনা ও মূল্যায়ন) ড. মো. কামরুল হাসান, পরিচালক (প্রশিক্ষণ ও যোগাযোগ) ড. মুহাম্মদ সামসুল আলম, পরিচালক (গবেষণা) ড. মো. তারিকুল ইসলাম, পরিচালক (তৈলবীজ গবেষণা কেন্দ্র) ড. রীনা রানী সাহা, আঞ্চলিক মসলা গবেষণা কেন্দ্র, গাজীপুরের মুখ্য বৈজ্ঞানিক কর্মকর্তা ও বারি বিজ্ঞানী সমিতি (বারিসা)'র সাধারণ সম্পাদক ড. মুহা. সহিদুজ্জামান প্রমুখ। এছাড়াও আলোচনা সভায় বারি'তে কর্মরত নারী বিজ্ঞানী, কর্মকর্তা, কর্মচারী ও শ্রমিক প্রতিনিধিরা বক্তব্য রাখেন।

অনুষ্ঠানে প্রধান অতিথির বক্তব্যে বারি'র মহাপরিচালক ড. মো. নাজিরুল ইসলাম বলেন, বর্তমানে সকল ক্ষেত্রে নারীরা পুরুষের পাশাপাশি এগিয়ে যাচ্ছে। একটা সময় নারী দিবসে নারীদের বিভিন্ন দাবি-দাওয়া তুলে ধরা হতো। কিন্তু এখন নারী দিবস পালিত হচ্ছে নারীদের কর্মময় গৌরব গাঁথাকে তুলে ধরে। নারীরা নিজেরাই এখন তাদের অধিকার বুঝে নিচ্ছে। নারীরা এখন আর সমাজের বোঝা নয়, তারা সম্পদ। তবে তাদেরকে সম্পদ হিসেবে গড়তে হলে শিক্ষিত করে তুলতে হবে। আর নারীকে সম্পদ হিসেবে গড়ে তোলা গেলে দেশের উন্নয়নে তারা গুরুত্বপূর্ণ ভূমিকা পালন করবে।

Page-6

ঢাকা ● মঙ্গলবার
০৯ মার্চ ২০২১
২৪ ফাল্গুন ১৪২৭
২৪ রজব ১৪৪২

মুক্তিযুদ্ধ ধারার দৈনিক
বাংলা ৭১
www.dbangla71.com

'করোনাকালে নারী নেতৃত্ব গড়বে নতুন সমতার বিশ্ব' প্রতিপাদ্যকে সামনে রেখে নানা কর্মসূচী ও বর্ণাঢ্য আয়োজনের মধ্য দিয়ে বাংলাদেশ কৃষি গবেষণা ইনস্টিটিউট (বারি)-তে স্বাস্থ্যবিধি মেনে আন্তর্জাতিক নারী দিবস-২০২১ উদযাপিত হয়েছে

বারিতে আন্তর্জাতিক নারী দিবস উদযাপিত

স্টাফ রিপোর্টার, গাজীপুর

'করোনাকালে নারী নেতৃত্ব গড়বে নতুন সমতার বিশ্ব' প্রতিপাদ্যকে সামনে রেখে নানা কর্মসূচী ও বর্ণাঢ্য আয়োজনের মধ্য দিয়ে বাংলাদেশ কৃষি গবেষণা ইনস্টিটিউট (বারি)-তে স্বাস্থ্যবিধি মেনে আন্তর্জাতিক নারী দিবস-২০২১ উদযাপিত হয়েছে। দিবসটি উদ্যাপন উপলক্ষে আয়োজিত কর্মসূচীর মধ্যে ছিল বর্ণাঢ্য র‍্যালী, নারী দিবসের ক্যাপ পরিধান, ফেস্টুনসহ বেলুন উড়ানো, আন্তর্জাতিক নারী দিবসের গুরুত্ব ও তাৎপর্যের উপর সংক্ষিপ্ত আলোচনা অনুষ্ঠান। গতকাল সোমবার সকালে বারি'র প্রধান কার্যালয়ের সামনে বেলুন উড়িয়ে দিবসের কর্মসূচীর উদ্বোধন করেন বারি'র মহাপরিচালক ড. মো. নাজিরুল ইসলাম। এরপর বারি'র মহাপরিচালকের নেতৃত্বে একটি বর্ণাঢ্য র‍্যালী বের করা হয়। র‍্যালীতে বারি'র পরিচাকবৃন্দ, বিভাগীয় প্রধানগণ, নারী বিজ্ঞানী, কর্মকর্তা, কর্মচারী ও শ্রমিকবৃন্দ অংশগ্রহণ করেন। র‍্যালিটি বারি'র প্রশাসনিক ভবনের সামনে থেকে শুরু হয়ে বারি ক্যাম্পাসের প্রধান সড়কগুলো প্রদক্ষিণ করে। র‍্যালি শেষে ইনস্টিটিউটের কাজী বদরুদ্দোজা মিলনায়তনে আন্তর্জাতিক নারী দিবসের গুরুত্ব ও তাৎপর্যের

page-6

daily observer

Dhaka | March 9, 2021

INTERNATIONAL WOMEN'S DAY-2021 OBSERVED

Colourful rallies were brought out in Gazipur (1), to mark the International Women's Day on Monday.

Page-10

The New Nation
Dhaka, Tuesday, March 9, 2021

Celebration of Int'l Women's Day

Bangladesh Agricultural Research Institute (BARI): BARI Director General Dr. Md. Nazirul Islam inaugurates the celebration of International Women's Day 2021 at BARI Headquarter on Monday. BARI directors, heads of the divisions, women scientists, officers and other employees were present on the occasion. ■ NN photo

The daily
TRIBUNAL
RIGHTS FOR THE PEOPLE
Dhaka ● Volume 7 ● Issue 67 ● Reg. No. DA 6340 | Tuesday, 09 March 2021 | 24 Falgun 1427 ● 24 Rajab 1442 ● 1

International Women's Day is Celebrated in Gazipur with Colorful Arrangements

Mehedi Hasan, Gazipur Correspondent

International Women's Day-2021 has been celebrated at the Bangladesh Agricultural Research Institute (BARI) and Bangladesh Open University in accordance with the rules of hygiene through various programs and colorful arrangements in Gazipur with the theme 'Women will build new world of equality in the COVID-19 Pandemic period'.

On the occasion of International Women's Day, the first female Vice-Chancellor Nasim Banu of the Bangladesh Open University on Monday morning.

Led by Nasim Banu, women teachers, officials and employees participated in a rally and marched around the campus. At the end of the rally,

in a brief discussion, the Vice-Chancellor spoke on the empowerment of women in society and national life.At the University Registrar. Moha: Shafiqul Alam was present. Bangladesh Agricultural Research Institute (BARI) celebrates the International Women's Day 2021 on Monday. Colorful rally, wearing of Women's Day caps, flying of balloons with festoons, brief discussion on the International Women's Day were arranged marking the day.

BARI Director General Dr. Md. Nazirul Islam inaugurated the day's programs by flying balloons in the morning in front of BARI's headquarters.

After that a colorful rally was held, led by BARI Director General. BARI Director (Tuber Crop Research Center) Dr. Kabita Anju-Man-Ara presided over the discussion while BARI Director General Dr. Md. Nazirul Islam was present as chief guest.

Representatives of women scientists, officers, staff and labor working in BARI also addressed the discussion meeting.