আমরা জনগণের পক্ষে
বাংলাদেশ প্রতিদিন

আপডেট : ২৬ মার্চ, ২০২১ ১৯:২০

বারিতে মহান স্বাধীনতার সুবর্ণজয়ন্তী ও জাতীয় দিবস উদযাপিত

গাজীপুর প্রতিনিধি ;

যথাযোগ্য মর্যাদা ও নানা আয়োজনের মধ্য দিয়ে স্বাস্থ্যবিধি মেনে বাংলাদেশ কৃষি গবেষণা ইনস্টিটিউটে (বারি) শুক্রবার বাংলাদেশের মহান স্বাধীনতার সুবর্ণজয়ন্তী ও জাতীয় দিবস-২০২১ উদযাপিত হয়েছে।

দিবসটি উদযাপন উপলক্ষে দিনব্যাপী আয়োজিত কর্মসূচীর মধ্যে ছিল সূর্যোদয়ের সাথে সাথে জাতীয় পতাকা উত্তোলন ও গার্ড অব অনার প্রদান, জাতির পিতা বঙ্গবন্ধু শেখ মুজিবুর রহমানের ম্যুরালে পুষ্পস্তবক অর্পণ, আলোচনা সভা, সাংস্কৃতিক অনুষ্ঠান ও পুরস্কার বিতরণ, জাতির শান্তি, অগ্রগতি ও মুক্তিযুদ্ধে শহীদদের আত্মার শান্তি কামনা করে বিশেষ মোনাজাত ও প্রার্থনা এবং আলোকসজ্জা।

শুক্রবার সূর্যোদয়ের সাথে সাথে ইনস্টিটিউটের প্রধান কার্যালয়ের সামনে বারি'র মহাপরিচালক ড. মো. নাজিরুল ইসলাম অন্যান্য পরিচালকবৃন্দকে সাথে নিয়ে জাতীয় সঙ্গীতের সাথে জাতীয় পতাকা উত্তোলন ও জাতির পিতা বঙ্গবন্ধু শেখ মুজিবুর রহমানের ম্যুরালে পুষ্পস্তবক অর্পণের মাধ্যমে দিনের কর্মসূচীর সূচনা করেন।

এরপর বারি'র পরিচালক (সেবা ও সরবরাহ) ড. এস. এম. শরিফুজ্জামানের সভাপতিত্বে অনুষ্ঠিত সংক্ষিপ্ত আলোচনা সভায় প্রধান অতিথি হিসেবে উপস্থিত ছিলেন বারি'র মহাপরিচালক ড. মো. নাজিরুল ইসলাম। বিশেষ অতিথি হিসেবে উপস্থিত ছিলেন পরিচালক (পরিকল্পনা ও মূল্যায়ন) ড. মো. কামরুল হাসান, পরিচালক (প্রশিক্ষণ ও যোগাযোগ) ড. মুহাম্মদ সামসুল আলম, পরিচালক (গবেষণা) ড. মো. তারিকুল ইসলাম, পরিচালক (তৈলবীজ গবেষণা কেন্দ্র) ড. রীনা রানী সাহা, পরিচালক (কন্দাল ফসল গবেষণা কেন্দ্র) ড. কবিতা আনজু-মান-আরা।

আলোচনা সভায় প্রধান অতিথির বক্তব্যে বারি'র মহাপরিচালক ড. মো. নাজিরুল ইসলাম বলেন, আমাদের সকলের দায়িত্ব আমাদের পরবর্তী প্রজন্মকে মুক্তিযুদ্ধের সঠিক ইতিহাস জানানো। তাদের জানা প্রয়োজন এই স্বাধীনতা এমনি এমনি আসেনি। নানা ত্যাগ ও সংগ্রামের মাধ্যমে আমরা এই স্বাধীনতা অর্জন করেছি।

পরে ইনস্টিটিউটের কাজী বদরুদ্দোজা মিলনায়তনে সাংস্কৃতিক ও পুরস্কার বিতরণী অনুষ্ঠান অনুষ্ঠিত হয়। দিবসটি পালন উপলক্ষে বারি প্রধান কার্যালয়ে মনোমুগ্ধকর আলোকসজ্জা করা হয়।

বিডি প্রতিদিন/ ওয়াসিফ

মুক্ত চিন্তার দৈনিক
আজকালের খবর
The Daily Ajkaler khobor www.ajkalerkhobor.com

বারি, বশেমুরকৃবি, বাউবি, এনইউতে স্বাধীনতা দিবস উদযাপন

মাজহারুল ইসলাম, গাজীপুর

Published : Friday, 26 March, 2021 at 6:39 PM

যথাযোগ্য মর্যাদা ও নানা

আয়োজনের মধ্য দিয়ে স্বাস্থ্যবিধি মেনে বাংলাদেশ কৃষি গবেষণা ইনস্টিটিউট (বারি)তে মহান স্বাধীনতা ও জাতীয় দিবস ও স্বাধীনতার সুবর্ণজয়ন্তী উদ্যাপিত হয়েছে।

দিবসটি উদ্যাপন উপলক্ষে দিনব্যাপী আয়োজিত কর্মসূচির মধ্যে ছিল সূর্যোদয়ের সঙ্গে সঙ্গে জাতীয় পতাকা উত্তোলন ও গার্ড অব অনার প্রদান, জাতির পিতার ম্যুরালে পুষ্পস্তবক অর্পণ, আলোচনা সভা, সাংস্কৃতিক অনুষ্ঠান ও পুরস্কার বিতরণ, জাতির শান্তি, অগ্রগতি ও মুক্তিযুদ্ধে শহীদদের আত্মার শান্তি কামনা করে বিশেষ মোনাজাত ও প্রার্থনা এবং আলোকসজ্জা।

শুক্রবার (২৬ মার্চ) সূর্যোদয়ের সঙ্গে সঙ্গে ইনস্টিটিউটের প্রধান কার্যালয়ের সামনে বারির মহাপরিচালক ড. মো. নাজিরুল ইসলাম অন্যান্য পরিচালককে নিয়ে জাতীয় সঙ্গীতের সাথে জাতীয় পতাকা উত্তোলন ও জাতির পিতা বঙ্গবন্ধু শেখ মুজিবুর রহমানের ম্যুরালে পুষ্পস্তবক অর্পণের মাধ্যমে দিনের কর্মসূচির সূচনা করেন। এ সময় আনসার সদস্যদের পক্ষ থেকে গার্ড অব অনার প্রদান করা হয়।

এরপর বারির পরিচালক 'সেবা ও সরবরাহ' ড. এস. এম. শরিফুজ্জামানের সভাপতিত্বে অনুষ্ঠিত আলোচনা সভায় প্রধান অতিথি ছিলেন বারির মহাপরিচালক ড. মো. নাজিরুল ইসলাম। বিশেষ অতিথি ছিলেন পরিচালক 'পরিকল্পনা ও মূল্যায়ন' ড. মো. কামরুল হাসান, পরিচালক 'প্রশিক্ষণ ও যোগাযোগ' ড. মুহাম্মদ সামসুল আলম, পরিচালক 'গবেষণা' ড. মো. তারিকুল ইসলাম, পরিচালক 'তৈলবীজ গবেষণা কেন্দ্র' ড. রীনা রানী সাহা, পরিচালক 'কন্দাল ফসল গবেষণা কেন্দ্র' ড. কবিতা আনজু-মান-আরা। অনুষ্ঠানে বারি বিজ্ঞানী সমিতি (বারিসা), ডিপ্লোমা কৃষিবিদ ইনস্টিটিউশন বারি শাখা, বারি কর্মচারী কল্যাণ সমিতি (বারিকা), চতুর্থ শ্রেণী কর্মচারী সমিতি (বারিচা), বারি শ্রমিক সমিতির নেতৃবৃন্দ বক্তব্য রাখেন। এসময় ইনস্টিটিউটের সকল স্তরের বিজ্ঞানী, কর্মকর্তা, কর্মচারী, শিক্ষক-শিক্ষিকা ও শ্রমিকবৃন্দ উপস্থিত ছিলেন।

আলোচনা সভায় প্রধান অতিথির বক্তব্যে বারির মহাপরিচালক ড. মো. নাজিরুল ইসলাম বলেন, আমাদের সকলের দায়িত্ব আমাদের পরবর্তী প্রজন্মকে মুক্তিযুদ্ধের সঠিক ইতিহাস জানানো। তাদের জানা প্রয়োজন এই স্বাধীনতা এমনি এমনি আসেনি। নানা ত্যাগ ও সংগ্রামের মাধ্যমে আমরা এই স্বাধীনতা অর্জন করেছি। একই সাথে তারা এটাও জানুক আমরা যদি এখনও পরাধীন থাকতাম তাহলে আমাদের বঞ্চনা আরও বাড়তো। আমাদের এখন যেসব উন্নয়ন হচ্ছে তা চোখে পড়ার মতো। এগুলো আমাদের স্বাধীনতার সুফল। আমাদের এখন দায়িত্ব দেশের এই উন্নয়নের ধারা অব্যাহত রাখতে সকলের নিজ নিজ জায়গা থেকে যথাযথ ভূমিকা পালন করা।

পরে ইনস্টিটিউটের কাজী বদরুদ্দোজা মিলনায়তনে সাংস্কৃতিক ও পুরস্কার বিতরণী অনুষ্ঠান অনুষ্ঠিত হয়। এছাড়া বাদ জুমা বারি'র সকল মসজিদে জাতির শান্তি, অগ্রগতি ও শহীদদের আত্মার শান্তি কামনা করে বিশেষ মোনাজাত এবং মন্দির ও গির্জায় বিশেষ প্রার্থনা করা হয়। দিবসটি পালন উপলক্ষে বারি প্রধান কার্যালয়ে মনোমুগ্ধকর আলোকসজ্জা করা হয়।

Page – 11

আলোকিত বাংলাদেশ
রেজিঃ নং-ডিএ ৬১৯৮ ■ বর্ষ ১১ সংখ্যা ২০৭
১৩ চৈত্র ১৪২৭ ■ ১২ শাবান ১৪৪২
২৭ মার্চ ২০২১

বারিতে স্বাধীনতার সুবর্ণ জয়ন্তী উদযাপিত

যথাযোগ্য মর্যাদা ও নানা আয়োজনের মধ্য দিয়ে স্বাস্থ্যবিধি মেনে বাংলাদেশ কৃষি গবেষণা ইনস্টিটিউটে (বারি) গতকাল শুক্রবার বাংলাদেশের মহান স্বাধীনতা সংগ্রামের সুবর্ণ জয়ন্তী ও জাতীয় দিবস-২০২১ উদযাপিত হয়েছে।

দিবসটি উদযাপন উপলক্ষ্যে দিনব্যাপী আয়োজিত কর্মসূচির মধ্যে ছিল সূর্যোদয়ের সঙ্গে সঙ্গে জাতীয় পতাকা উত্তোলন ও গার্ড অব অনার প্রদান, জাতির পিতা বঙ্গবন্ধু শেখ মুজিবুর রহমানের ম্যুরালে পুষ্পস্তবক অর্পণ, আলোচনা সভা, সাংস্কৃতিক অনুষ্ঠান ও পুরস্কার বিতরণ, জাতির শান্তি, অগ্রগতি ও মুক্তিযুদ্ধে শহীদদের আত্মার শান্তি কামনা করে বিশেষ মোনাজাত ও প্রার্থনা এবং আলোকসজ্জা। গতকাল শুক্রবার সূর্যোদয়ের সঙ্গে সঙ্গে ইনস্টিটিউটের প্রধান কার্যালয়ের সামনে বারির মহাপরিচালক ড. মো. নাজিরুল ইসলাম অন্যান্য পরিচালককে সঙ্গে নিয়ে জাতীয় সঙ্গীতের সঙ্গে জাতীয় পতাকা উত্তোলন ও জাতির পিতা বঙ্গবন্ধু শেখ মুজিবুর রহমানের ম্যুরালে পুষ্পস্তবক অর্পণের মাধ্যমে দিনের কর্মসূচির সূচনা করেন। এ সময় আনসার সদস্যদের পক্ষ থেকে গার্ড অব অনার প্রদান করা হয়।

এরপর বারির পরিচালক (সেবা ও সরবরাহ) ড. এসএম শরিফুজ্জামানের সভাপতিত্বে অনুষ্ঠিত সংক্ষিপ্ত আলোচনা সভায় প্রধান অতিথি হিসেবে উপস্থিত ছিলেন বারির মহাপরিচালক ড. মো. নাজিরুল ইসলাম। বিশেষ অতিথি হিসেবে উপস্থিত ছিলেন পরিচালক (পরিকল্পনা ও মূল্যায়ন) ড. মো. কামরুল হাসান, পরিচালক (প্রশিক্ষণ ও যোগাযোগ) ড. মুহাম্মদ সামসুল আলম, পরিচালক (গবেষণা) ড. মো. তারিকুল ইসলাম, পরিচালক (তৈলবীজ গবেষণা কেন্দ্র) ড. রীনা রানী সাহা, পরিচালক (কন্দাল ফসল গবেষণা কেন্দ্র) ড. কবিতা আনজু-মান-আরা। অনুষ্ঠানে বারি বিজ্ঞানী সমিতি (বারিসা), ডিপ্লোমা কৃষিবিদ ইনস্টিটিউশন বারি শাখা, বারি কর্মচারী কল্যাণ সমিতি (বারিকা), চতুর্থ শ্রেণি কর্মচারী সমিতি (বারিচা), বারি শ্রমিক সমিতির নেতারা বক্তব্য রাখেন। এ সময় ইনস্টিটিউটের সব স্তরের বিজ্ঞানী, কর্মকর্তা, কর্মচারী, শিক্ষক-শিক্ষিকা ও শ্রমিকরা উপস্থিত ছিলেন। আলোচনা সভায় প্রধান অতিথির বক্তব্যে বারির মহাপরিচালক ড. মো. নাজিরুল ইসলাম বলেন, আমাদের সবার দায়িত্ব আমাদের পরবর্তী প্রজন্মকে মুক্তিযুদ্ধের সঠিক ইতিহাস জানানো। তাদের জানা প্রয়োজন এই স্বাধীনতা এমনি এমনি আসেনি। নানা ত্যাগ ও সংগ্রামের মাধ্যমে আমরা এ স্বাধীনতা অর্জন করেছি। একই সঙ্গে তারা এটাও জানুক আমরা যদি এখনও পরাধীন থাকতাম তাহলে আমাদের বঞ্চনা আরও বাড়ত। আমাদের এখন যেসব উন্নয়ন হচ্ছে তা চোখে পড়ার মতো। এগুলো আমাদের স্বাধীনতার সুফল। আমাদের এখন দায়িত্ব দেশের এই উন্নয়নের ধারা অব্যাহত রাখতে সবার নিজ নিজ জায়গা থেকে যথাযথ ভূমিকা পালন করা। পরে ইনস্টিটিউটের কাজী বদরুদ্দোজা মিলনায়তনে সাংস্কৃতিক ও পুরস্কার বিতরণী অনুষ্ঠান অনুষ্ঠিত হয়। এছাড়া বাদ জুমা বারির সব মসজিদে জাতির শান্তি, অগ্রগতি ও মুক্তিযুদ্ধে শহীদদের আত্মার শান্তি কামনা করে বিশেষ মোনাজাত এবং মন্দির ও গির্জায় বিশেষ প্রার্থনা করা হয়। দিবসটি পালন উপলক্ষ্যে বারি প্রধান কার্যালয়ে মনোমুগ্ধকর আলোকসজ্জা করা হয়। সংবাদ বিজ্ঞপ্তি

THE ASIAN AGE
SECOND EDITION
Reg No DA 6352 | Vol VII No 299 | 13 Chaitra 1427 | 13 Shaban 1442 | www.dailyasianage.com Pages 12 | Saturday 27 March 2021 Dhaka | Price 10 Taka

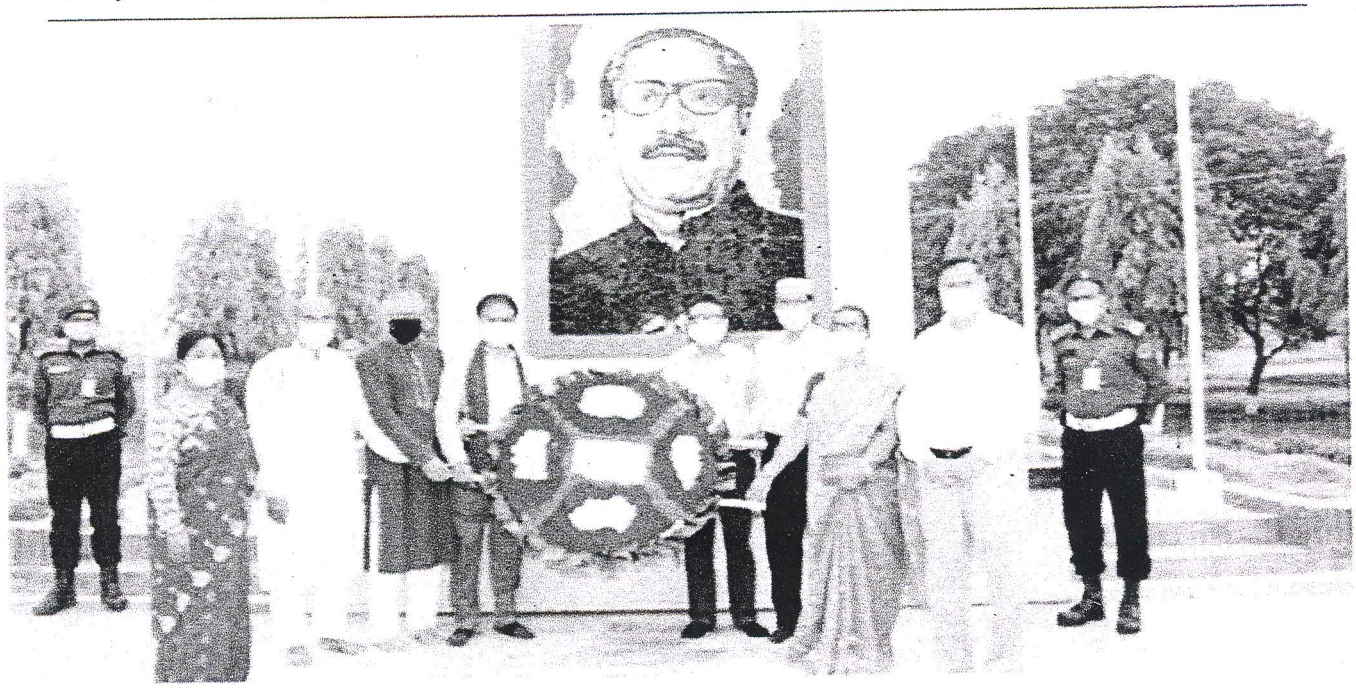

BARI

BARI celebrates golden jubilee of independence

▸**Mahbubul Alam,**
Gazipur

Bangladesh Agricultural Research Institute (BARI) has celebrated the Golden Jubilee of Independence and National Day-2021 on Friday with due dignity and various arrangements in compliance with health rules due to the Covid-19 pandemic.

The day-long program included hoisting the national flag at sunrise and awarding guard of honor, laying wreaths at the mural of Father of the Nation Bangabandhu Sheikh Mujibur Rahman, discussion meeting, cultural programs and award distribution, special munajat and prayers and illuminations.

Director General of BARI, Dr Md. Nazirul Islam along with other directors started the day's program by hoisting the national flag with the national anthem and laying wreath at the mural of Father of the Nation Bangabandhu Sheikh Mujibur Rahman in front of the BARI headquarters in the early morning.

Later, a brief discussion meeting was held where Director General of BARI, Dr. Md. Nazirul Islam present as chief guest. BARI's Director (Support & Services) Dr. S. M. Sharifuzzaman presided over meeting while Director (Planning and Evaluation) Dr. Md. Kamrul Hasan, Director (Training and Communication) Dr. Muhammad Samsul Alom, Director (Research) Dr. Md. Tariqul Islam, Director (Oilseed Research Center) Dr. Rina Rani Saha, Director (Tuber Crop Research Center) Dr. Kabita Anju-man-ara were present as special guests.

Page-9

Daily INDUSTRY
28 March, 2021

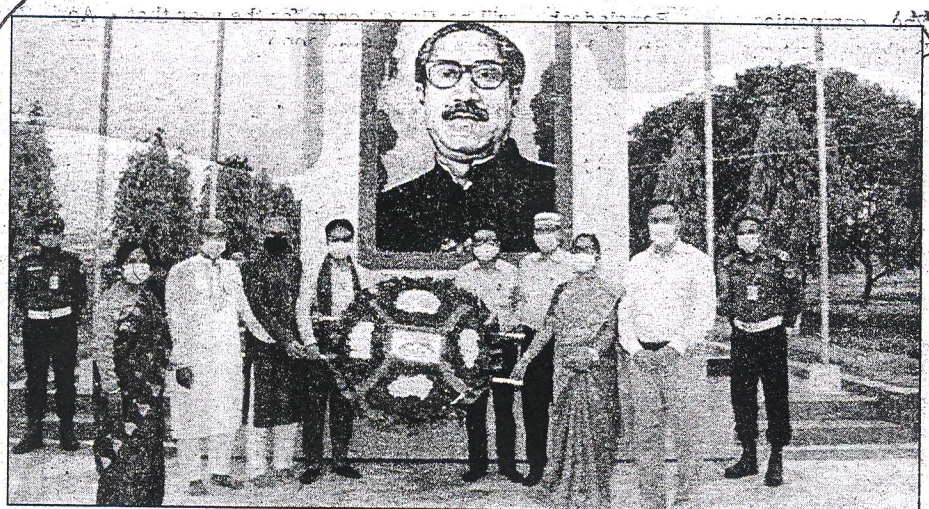

Gazipur: *Bangladesh Agricultural Research Institute (BARI) has celebrated the Golden Jubilee of Independence and National Day-2021 on Friday, March 26 with due dignity and various arrangements in compliance with health hygiene. BARI Director General Dr. Md. Nazirul Islam along with other directors laid wreath at the mural of Father of the Nation Bangabandhu Sheikh Mujibur Rahman in front of the BARI headquarters early in the morning. Director (Tuber Crop Research Center) Dr. Kabita Anju-man-ara, Director (Training and Communication) Dr. Muhammad Samsul Alom, Director (Planning and Evaluation) Dr. Md. Kamrul Hasan, Director (Support & Services) Dr. S. M. Sharifuzzaman, Director (Research) Dr. Md. Tariqul Islam, Director (Oilseed Research Center) Dr. Rina Rani Saha and president of BARI Scientists Association (BARISA) Dr. Md. Akkas Ali were present.*

জনগণের পক্ষে
বাংলাদেশ প্রতিদিন

আপডেট : ২৫ মার্চ, ২০২১ ১৬:৫৬

বারিতে গণহত্যা দিবস পালিত

গাজীপুর প্রতিনিধি:

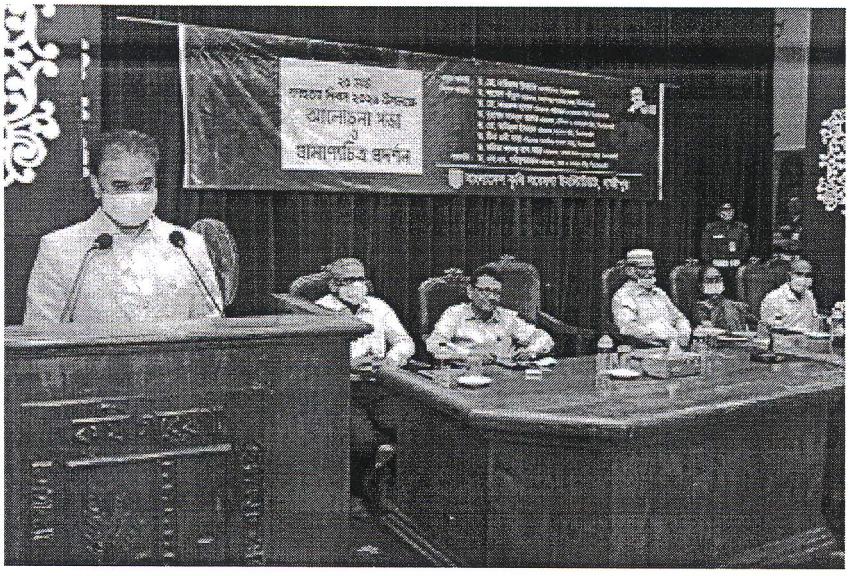

যথাযোগ্য মর্যাদা ও নানা আয়োজনের মধ্য দিয়ে স্বাস্থ্যবিধি মেনে বাংলাদেশ কৃষি গবেষণা ইনস্টিটিউটে (বারি) বৃহস্পতিবার '২৫ মার্চ গণহত্যা দিবস-২০২১' পালিত হয়েছে। দিবসটি পালন উপলক্ষে দিনব্যাপী কর্মসূচীর মধ্যে ছিল আলোচনা সভা ও প্রামাণ্যচিত্র প্রদর্শন, জাতির পিতা বঙ্গবন্ধু শেখ মুজিবুর রহমানের ৭ মার্চ ও অন্যান্য ভাষণ প্রচার।

দিনব্যাপী কর্মসূচির অংশ হিসেবে সকালে ইনস্টিটিউটের কাজী বদরুদ্দোজা মিলনায়তনে আলোচনা সভা ও প্রামাণ্যচিত্র প্রদর্শন অনুষ্ঠিত হয়। বারি'র পরিচালক (সেবা ও সরবরাহ) ড. এস. এম. শরিফুজ্জামানের সভাপতিত্বে অনুষ্ঠানে প্রধান অতিথি হিসেবে উপস্থিত ছিলেন মহাপরিচালক ড. মো. নাজিরুল ইসলাম। অনুষ্ঠানে বিশেষ অতিথি হিসেবে উপস্থিত ছিলেন পরিচালক (পরিকল্পনা ও মূল্যায়ন) ড. মো. কামরুল হাসান, পরিচালক (প্রশিক্ষণ ও যোগাযোগ) ড. মুহাম্মদ সামসুল আলম, পরিচালক (গবেষণা) ড. মো. তারিকুল ইসলাম, পরিচালক (তৈলবীজ গবেষণা কেন্দ্র) ড. রীনা রানী সাহা।

প্রধান অতিথির বক্তব্যে বারি মহাপরিচালক ড. মো. নাজিরুল ইসলাম বলেন, ১৯৭১ সালের আজকের এই দিনে বাঙালী জাতি এক কঠিন নির্মমতার মধ্য দিয়ে রাত্রি যাপন করেছিল। এই কালো রাতে পাকিস্তানী হানাদার বাহিনী নিরস্ত্র বাঙালীদের উপর ঝাপিয়ে পড়েছিল এবং সেদিনই বাঙালী জাতি বুঝতে পেরেছিল যুদ্ধ বা সংগ্রাম করে আমাদের স্বাধীনতা অর্জন করতে হবে।

বিডি প্রতিদিন/এ মজুমদার

Page-10

যায়যায়দিন
২৬ মার্চ ২০২১ শুক্রবার

গণহত্যা দিবসের আলোচনা সভায় বক্তব্য রাখেন কৃষি গবেষণা ইনস্টিটিউটের (বারি) মহাপরিচালক ডক্টর নাজিরুল ইসলাম -যাযাদি

শহীদ স্মরণে গণহত্যা দিবস পালিত

■ স্বদেশ ডেস্ক

যথাযোগ্য মর্যাদা ও বিভিন্ন আয়োজনের মধ্য দিয়ে স্বাস্থ্যবিধি মেনে বৃহস্পতিবার '২৫ মার্চ গণহত্যা দিবস-২০২১' পালিত হয়েছে। দিবসটি পালন উপলক্ষে দিনব্যাপী কর্মসূচির মধ্যে ছিল আলোচনা সভা ও প্রামাণ্যচিত্র প্রদর্শন, জাতির পিতা বঙ্গবন্ধু শেখ মুজিবুর রহমানের ৭ মার্চ ও অন্যান্য ভাষণ প্রচার, শহীদের আত্মার প্রতি শ্রদ্ধা জানিয়ে বিশেষ দোয়া ও প্রার্থনা এবং ডকুমেন্টারি প্রদর্শন। প্রতিনিধিদের পাঠানো তথ্যে ডেস্ক রিপোর্ট-

গাজীপুর : বাংলাদেশ কৃষি গবেষণা ইনস্টিটিউটে (বারি) বৃহস্পতিবার '২৫ মার্চ গণহত্যা দিবস-২০২১' পালিত হয়েছে। অন্যান্য কর্মসূচির সঙ্গে রাত ৯টা থেকে ৯-০১ মিনিট পর্যন্ত বারির প্রধান কার্যালয়ের সব অফিস এবং আবাসিক এলাকায় প্রতীকী ব্ল্যাক আউট কর্মসূচি পালন করে। বারির পরিচালক (সেবা ও সরবরাহ) ডক্টর এসএম শরিফুজ্জামানের সভাপতিত্বে অনুষ্ঠানে প্রধান অতিথি ছিলেন মহাপরিচালক ডক্টর নাজিরুল ইসলাম। বিশেষ অতিথি ছিলেন পরিচালক (পরিকল্পনা ও মূল্যায়ন) ডক্টর মো. কামরুল হাসান, পরিচালক (প্রশিক্ষণ ও যোগাযোগ) ডক্টর মুহাম্মদ সামসুল আলম, পরিচালক (গবেষণা) ডক্টর মো. তারিকুল ইসলাম, পরিচালক (তেলবীজ গবেষণা কেন্দ্র) ডক্টর রীনা রানী সাহা।

ঢাকা, ২৬ মার্চ ২০২১, ১২ চৈত্র ১৪২৭, ১১ শাবান ১৪৪২ শুক্রবার রেজি নং-ডিএ ৬৫৮৫, বর্ষ ২১, সংখ্যা ৮৪, পৃষ্ঠা ১২, মূল্য ৫ টাকা

জনগণের মুখপত্র

ভোরের দর্পণ

বারিতে গণহত্যা দিবস পালিত

গাজীপুর প্রতিনিধি

যথাযোগ্য মর্যাদায় বাংলাদেশ কৃষি গবেষণা ইনস্টিটিউট (বারি)-এ গতকাল ২৫ মার্চ বৃহস্পতিবার '২৫ মার্চ গণহত্যা দিবস-২০২১' পালিত হয়েছে। দিবসটি পালন উপলক্ষে দিনব্যাপী কর্মসূচির মধ্যে ছিল আলোচনা সভা ও প্রামাণ্যচিত্র প্রদর্শন, জাতির পিতা বঙ্গবন্ধু শেখ মুজিবুর রহমানের ৭ মার্চ ও অন্যান্য ভাষণ প্রচার, শহীদের আত্মার প্রতি শ্রদ্ধা জানিয়ে বিশেষ দোয়া ও প্রার্থনা এবং বারি'র প্রধান কার্যালয়ের সকল অফিস এবং আবাসিক এলাকার প্রতীকি ব্লাক আউট। দিনব্যাপী কর্মসূচির অংশ হিসেবে সকালে ইনস্টিটিউটের কাজী বদরুদ্দোজা মিলনায়তনে আলোচনা সভা ও প্রামাণ্যচিত্র প্রদর্শন অনুষ্ঠিত হয়। বারি'র পরিচালক (সেবা ও সরবরাহ) ড. এস. এম. শরিফুজ্জামান এর সভাপতিত্বে অনুষ্ঠানে প্রধান অতিথি ছিলেন মহাপরিচালক ড. মো. নাজিরুল ইসলাম। অনুষ্ঠানে বিশেষ অতিথি হিসেবে উপস্থিত ছিলেন পরিচালক (পরিকল্পনা ও মূল্যায়ন) ড. মো. কামরুল হাসান, পরিচালক (প্রশিক্ষণ ও যোগাযোগ) ড. মুহাম্মদ সামসুল আলম, পরিচালক (গবেষণা) ড. মো. তবিবুল ইসলাম, পরিচালক (তৈলবীজ গবেষণা কেন্দ্র) ড. রীনা রানী সাহা। অনুষ্ঠানে বারি বিজ্ঞানী সমিতি (বারিসা), ডিপ্লোমা কৃষিবিদ ইনস্টিটিউশন বারি শাখা, বারি কর্মচারী কল্যাণ সমিতি (বারিকা), চতুর্থ শ্রেণী কর্মচারী সমিতি (বারিচা), বারি শ্রমিক সমিতির নেতৃবৃন্দ, ইনস্টিটিউটের সকল স্তরের বিজ্ঞানী, কর্মকর্তা, কর্মচারী, শিক্ষক-শিক্ষিকা ও শ্রমিকবৃন্দ উপস্থিত ছিলেন। প্রধান অতিথি বারি মহাপরিচালক ড. মো. নাজিরুল ইসলাম বলেন, ১৯৭১ সালের ২৫ মার্চ যে গণহত্যা আরম্ভ হয়েছিল তা আমাদের বিজয় দিবস পর্যন্ত চলেছে এবং সব শ্রেণীর মানুষ এই গণহত্যার শিকার হয়েছে। তিনি বলেন, আমাদের পরবর্তী প্রজন্ম জানুক এই দেশ, এই পতাকা এমনি এমনি আসেনি। তার জন্য আমাদের আত্মত্যাগ করতে হয়েছে, জীবন দিতে হয়েছে, রক্ত দিতে হয়েছে। আর এর মাধ্যমে আমরা যে পতাকা পেয়েছি তা যেন সবসময় উড্ডীন রাখতে পারি এজন্যই এই দিবসের আয়োজন।

প্রকাশনার ৪৫ বছর দৈনিক জনগণের আপনজন
করতোয়া
ঢাকা সংস্করণ The Daily Karatoa ১২ পৃষ্ঠা মূল্য ৫ টাকা
৪৫তম বর্ষ • সংখ্যা ২২৫ • বগুড়া শুক্রবার ১২ চৈত্র ১৪২৭ • ১১ শাবান ১৪৪২ হিজরি • ২৬ মার্চ ২০২১

বারি'তে ২৫ মার্চ গণহত্যা দিবস পালিত

গাজীপুর প্রতিনিধি : যথাযোগ্য মর্যাদায় গাজীপুরে বাংলাদেশ কৃষি গবেষণা ইনস্টিটিউট (বারি) গতকাল বৃহস্পতিবার '২৫ মার্চ গণহত্যা দিবস পালিত হয়েছে। বারি'র পরিচালক (সেবা ও সরবরাহ) ড. এস. এম. শরিফুজ্জামান এর সভাপতিত্বে অনুষ্ঠানে প্রধান অতিথি ছিলেন মহাপরিচালক ড. মো. নাজিরুল ইসলাম। অনুষ্ঠানে বিশেষ অতিথি ছিলেন পরিচালক (পরিকল্পনা ও মূল্যায়ন) ড. মো. কামরুল হাসান, পরিচালক (প্রশিক্ষণ ও যোগাযোগ) ড. মুহাম্মদ সামসুল আলম, পরিচালক (গবেষণা) ড. মো. তারিকুল ইসলাম, পরিচালক (তৈলবীজ গবেষণা কেন্দ্র) ড. রীনা রানী সাহা।

অনুষ্ঠানে বারি বিজ্ঞানী সমিতি (বারিসা), ডিপ্লোমা কৃষিবিদ ইনস্টিটিউশন বারি শাখা, বারি কর্মচারী কল্যাণ সমিতি (বারিকা), চতুর্থ শ্রেণি কর্মচারী সমিতি (বারিচা), বারি শ্রমিক সমিতির নেতৃবৃন্দ, ইনস্টিটিউটের সকল স্তরের বিজ্ঞানী, কর্মকর্তা, কর্মচারী, শিক্ষক-শিক্ষিকা ও শ্রমিকবৃন্দ উপস্থিত ছিলেন।

ারি'তে ২৫ মার্চ গণহত্যা দিবস পালিত

dainikanandabazar.com/বারিতে-২৫-মার্চ-গণহত্যা/

আবুল হোসেন সবুজ, গাজীপুর প্রতিনিধি

March 25, 2021

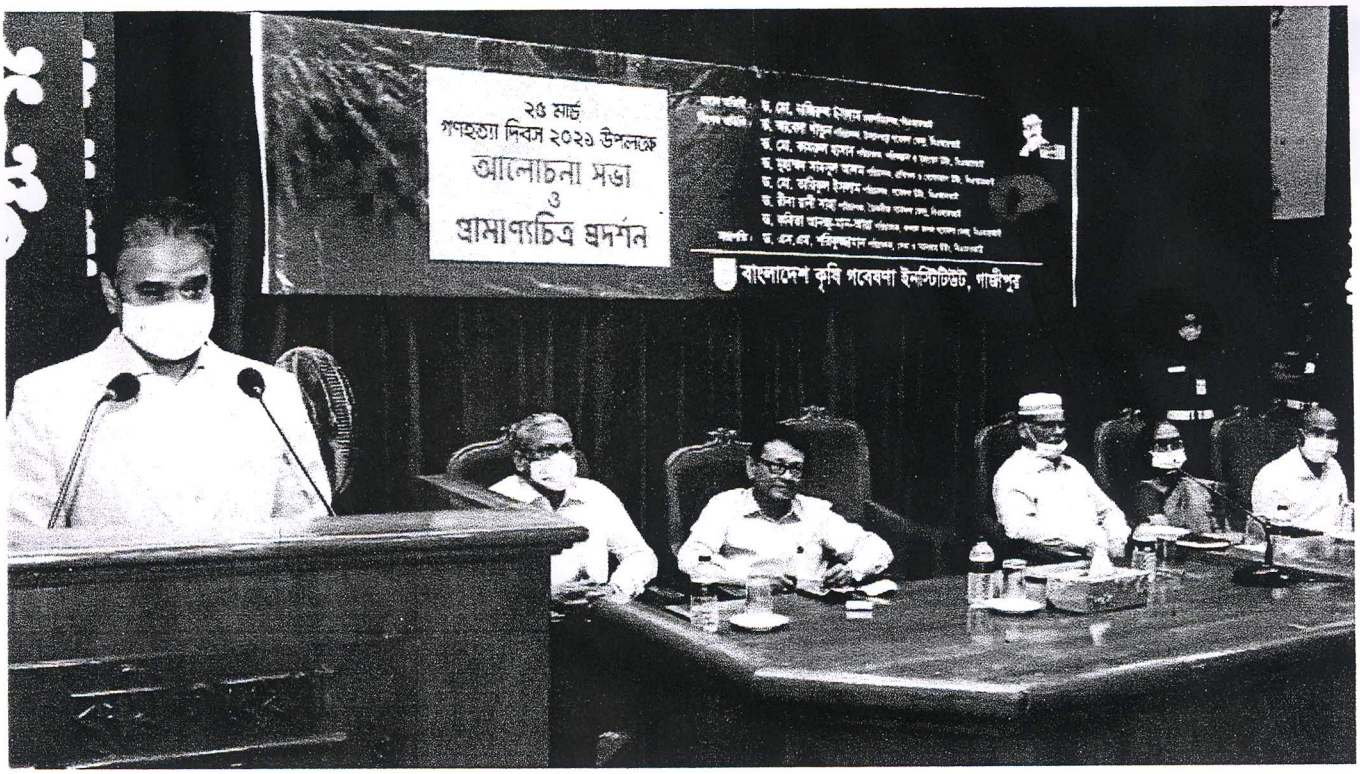

যথাযোগ্য মর্যাদা ও নানা আয়োজনের মধ্য দিয়ে স্বাস্থ্যবিধি মেনে বাংলাদেশ কৃষি গবেষণা ইনস্টিটিউট (বারি)-তে ২৫ মার্চ বৃহস্পতিবার '২৫ মার্চ গণহত্যা দিবস-২০২১'পালিত হয়েছে। দিবসটি পালন উপলক্ষে দিনব্যাপী কর্মসূচীর মধ্যে ছিল আলোচনা সভা ও প্রামাণ্যচিত্র প্রদর্শন, জাতির পিতা বঙ্গবন্ধু শেখ মুজিবুর রহমানের ৭ মার্চ ও অন্যান্য ভাষণ প্রচার, শহীদের আত্মার প্রতি শ্রদ্ধা জানিয়ে বিশেষ দোয়া ও প্রার্থনা এবং রাত ৯টা থেকে ৯:০১ মিনিট পর্যন্ত বারি'র প্রধান কার্যালয়ের সকল অফিস এবং আবাসিক এলাকায় প্রতীকি বøাক আউট।

দিনব্যাপী কর্মসূচীর অংশ হিসেবে সকালে ইনস্টিটিউটের কাজী বদরুদ্দোজা মিলনায়তনে আলোচনা সভা ও প্রামাণ্যচিত্র প্রদর্শন অনুষ্ঠিত হয়। বারি'র পরিচালক (সেবা ও সরবরাহ) ড. এস.এম.শরিফুজ্জামানের সভাপতিত্বে অনুষ্ঠানে প্রধান অতিথি ছিলেন মহাপরিচালক ড. মোঃ নাজিরুল ইসলাম। অনুষ্ঠানে বিশেষ অতিথি হিসেবে উপস্থিত ছিলেন পরিচালক (পরিকল্পনা ও মূল্যায়ন) ড. মোঃ কামরুল হাসান,পরিচালক (প্রশিক্ষণ ও যোগাযোগ) ড. মুহাম্মদ সামসুল আলম, পরিচালক (গবেষণা) ড. মোঃ তারিকুল ইসলাম,পরিচালক (তৈলবীজ গবেষণা কেন্দ্র) ড. রীনা রানী সাহা। অনুষ্ঠানে বারি বিজ্ঞানী সমিতি (বারিসা), ডিপ্লোমা কৃষিবিদ ইনস্টিটিউশন বারি শাখা, বারি কর্মচারী কল্যাণ সমিতি (বারিকা), চতুর্থ শ্রেণী কর্মচারী সমিতি (বারিচা), বারি শ্রমিক সমিতির নেতৃবৃন্দ, ইনস্টিটিউটের সকল স্তরের বিজ্ঞানী, কর্মকর্তা, কর্মচারী, শিক্ষক-শিক্ষিকা ও শ্রমিকবৃন্দ উপস্থিত ছিলেন।

প্রধান অতিথির বক্তব্যে বারি মহাপরিচালক ড. মোঃ নাজিরুল ইসলাম বলেন, ১৯৭১ সালের আজকের এই দিনে বাঙালী জাতি এক কঠিন নির্মমতার মধ্য দিয়ে রাত্রি যাপন করেছিল। এই কালো রাতে পাকিস্তানী হানাদার বাহিনী নিরস্ত্র বাঙালীদের উপর ঝাপিয়ে পড়েছিল এবং সেদিনই বাঙালী জাতি বুঝতে পেরেছিল যুদ্ধ বা সংগ্রাম করে আমাদের স্বাধীনতা অর্জন করতে হবে। ২৫ মার্চ যে গণহত্যা আরম্ভ হয়েছিল তা আমাদের বিজয় দিবস পর্যন্ত চলেছে এবং সব শ্রেণীর মানুষ এই গণহত্যার শিকার হয়েছে। তিনি বলেন, আমাদের পরবর্তী প্রজন্ম জানুক এই দেশ, এই পতাকা এমনি এমনি আসেনি। তার জন্য আমাদের আত্মত্যাগ করতে হয়েছে, জীবন দিতে হয়েছে, রক্ত দিতে হয়েছে। আর এর মাধ্যমে আমরা যে পতাকা পেয়েছি তা যেন সারা জীবনের জন্য সমুন্নত রাখতে পারি এজন্যই এই দিবসের আয়োজন।

আনন্দবাজার/শাহী/সবুজ

page- 11

NEW AGE

The outspoken daily ■ www.newagebd.net ■ Dhaka, Friday, March 26, 2021, Chaitra 12, 1427 BS

BARI observes Genocide Day

Staff Correspondent

THE Bangladesh Agricultural Research Institute observed Genocide Day through various programmes on Thursday.

The programmes included a discussion and a documentary exhibition, special prayers and symbolic blackout at the institute's headquarters from 09:00pm to 09:01pm, said a press release.

The discussion and the documentary exhibition were held at Kazi Badruddoza Auditorium of the institute in the morning.

The institute's director general Md Nazirul Islam was the chief guest in the discussion, presided over its director (support and services) SM Sharifuzzaman.

The institute's director (planning and evaluation) M Kamrul Hasan, director (training and communication) Muhammad Samsul Alom, director (research) M Tariqul Islam and director (Oilseed Research Centre) Rina Rani Saha were present as special guests. Leaders of BARI Scientists Association, Diploma Krishibid Institution's BARI branch, BARI Employees Welfare Society, BARI Fourth Class Employees Association, BARI Workers Association and officers of the institute were present on the occasion.

The Daily
News mail
Sunday, 28 March 2021

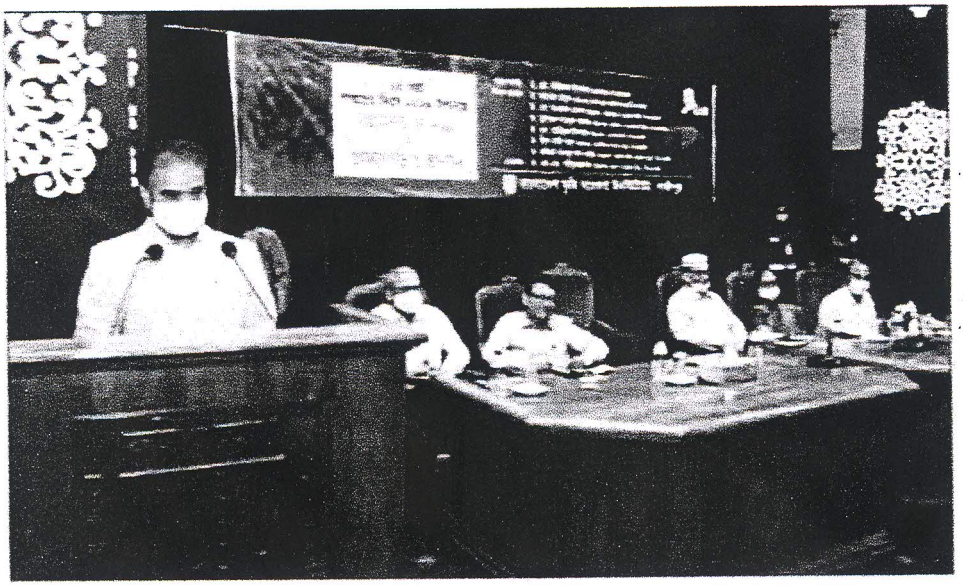

BARI observed Genocide Day

Majhrul Islam, Gazipur

Bangladesh Agricultural Research Institute (BARI) has observed the '25th March Genocide Day' (Thursday, March 25) with profound respect in compliance with hygiene rules. The day-long program included discussion meetings and exhibition of documentaries, playing the Father of the Nation's 7 March and other speeches, special prayers and homage to the souls of the martyrs and symbolic backwaits at all offices and residential areas of BARI's head quarter at 09:00pm to 09:01pm. As a part of the day-long program, a discussion meeting and documentary exhibition was held at the Kazi Badruddoza auditorium of BARI in the morning. BARI Director General Dr. Md. Nazirul Islam was the chief guest while Director (Support & Services) Dr. S. M. Shamsuzzaman presided over the function. BARI Director (Planning and Evaluation) Dr. Md. Kamrul Hasan, Director (Training and Communication) Dr. Muhammad Samsul Alam, Director (Research) Dr. Md. Tariqul Islam, Director (Oilseed Research Center) Dr. Rima Rani Saha, were present as special guests. Leaders of the BARI Scientists Association (BARISA), Diploma Krishibid Institution BARI Branch, BARI Employees Welfare Society (BARIKA), BARI Fourth Class Employees Association (BARICHA), BARI Workers Association and Scientists, officers, staff, teachers, workers of the institute were present at the occasion. In his speech BARI Director General Dr. Md. Nazirul Islam said on this day in 1971, the Bengali nation spent the night with a severe cruelty. On this black night, the Pakistani aggressors attacked the unarmed Bengalis and on the same day the Bengali nation realized that we have to gain independence by fighting or struggling. The genocide that started on March 25 has lasted till our Victory Day and all classes of people have been victims of this genocide. "Let our next generation know this country, this flag did not come by chance," he said. For that we have had to sacrifice, give life, and give blood. And this is the reason why we have organized this day so that we can keep the flag that we have got through this for the rest of our lives.